



Arquitecto  
Ángel Martínez  
Rodríguez-Conde

Gran Vía 45, 28220  
Majadahonda  
Madrid, Spain

Tif. +34 630 057 759  
angel@tw-ao.com

[www.tw-ao.es](http://www.tw-ao.es)

## PISO DIEGO MURO

**Dirección**  
C/Fernando el Católico 47

**Fase**  
Fase I. Diseño interior.

**Fecha**  
Agosto 2018

**Propiedad**  
Diego Muro

# A00

**Escala**

-

**Ref TWao**

3818

## DOSSIER FASE I

DISEÑO INTERIOR

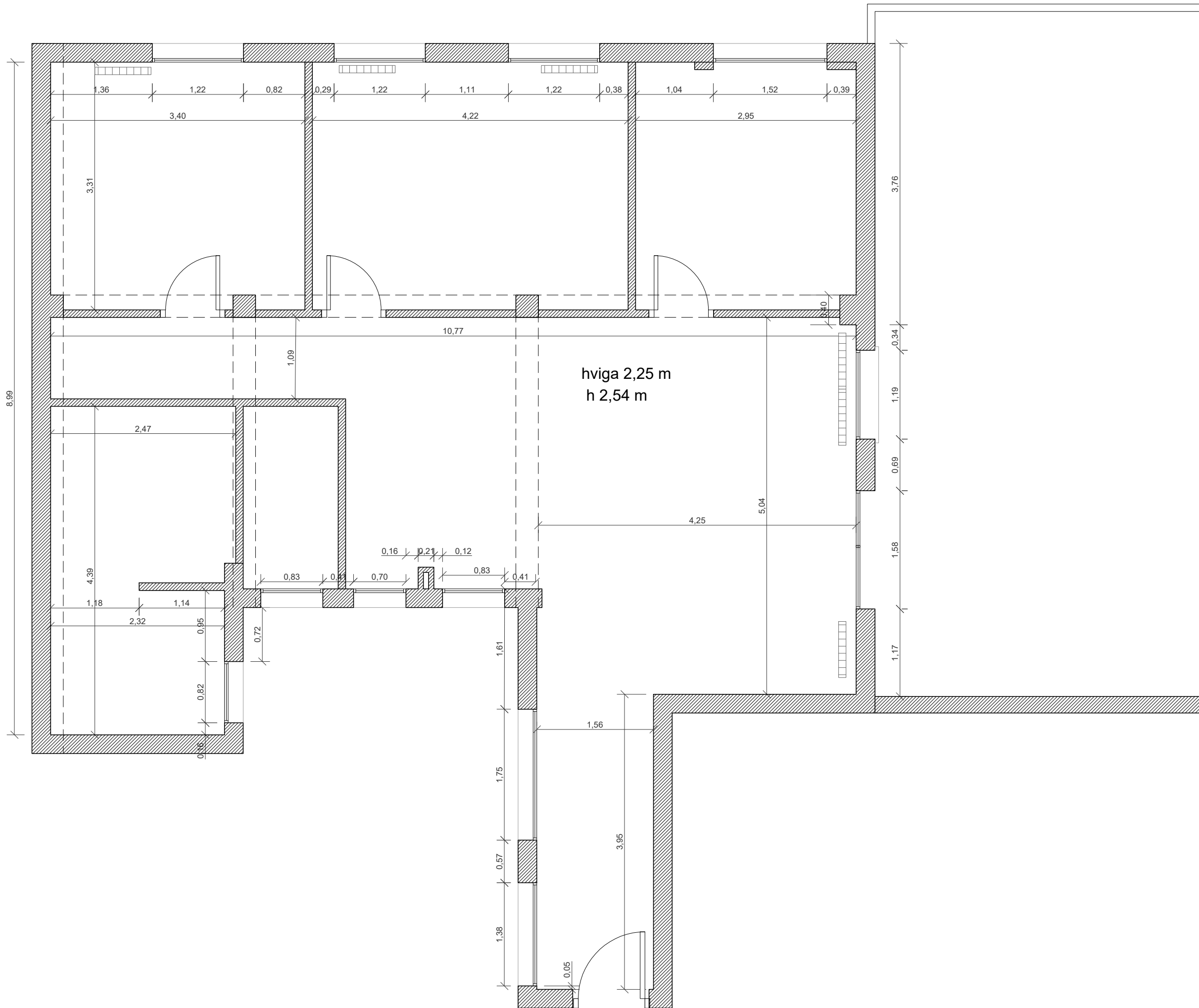

Arquitecto  
 Ángel Martínez  
 Rodríguez-Conde  
 Gran Vía 45, 28220  
 Majadahonda  
 Madrid, Spain  
 Tlf. +34 630 057 759  
 angel@tw-ao.com  
 www.tw-ao.es

## CASA DIEGO MURO

**Dirección**  
 C/Fernando el Católico 47  
**Fase**  
 Fase I. Diseño interior.  
**Fecha**  
 Agosto 2018  
**Propiedad**  
 Diego Muro

# A01

**Escala**  
 1/50  
**Ref TWao**  
 3818

## PLANTA

ESTADO ACTUAL

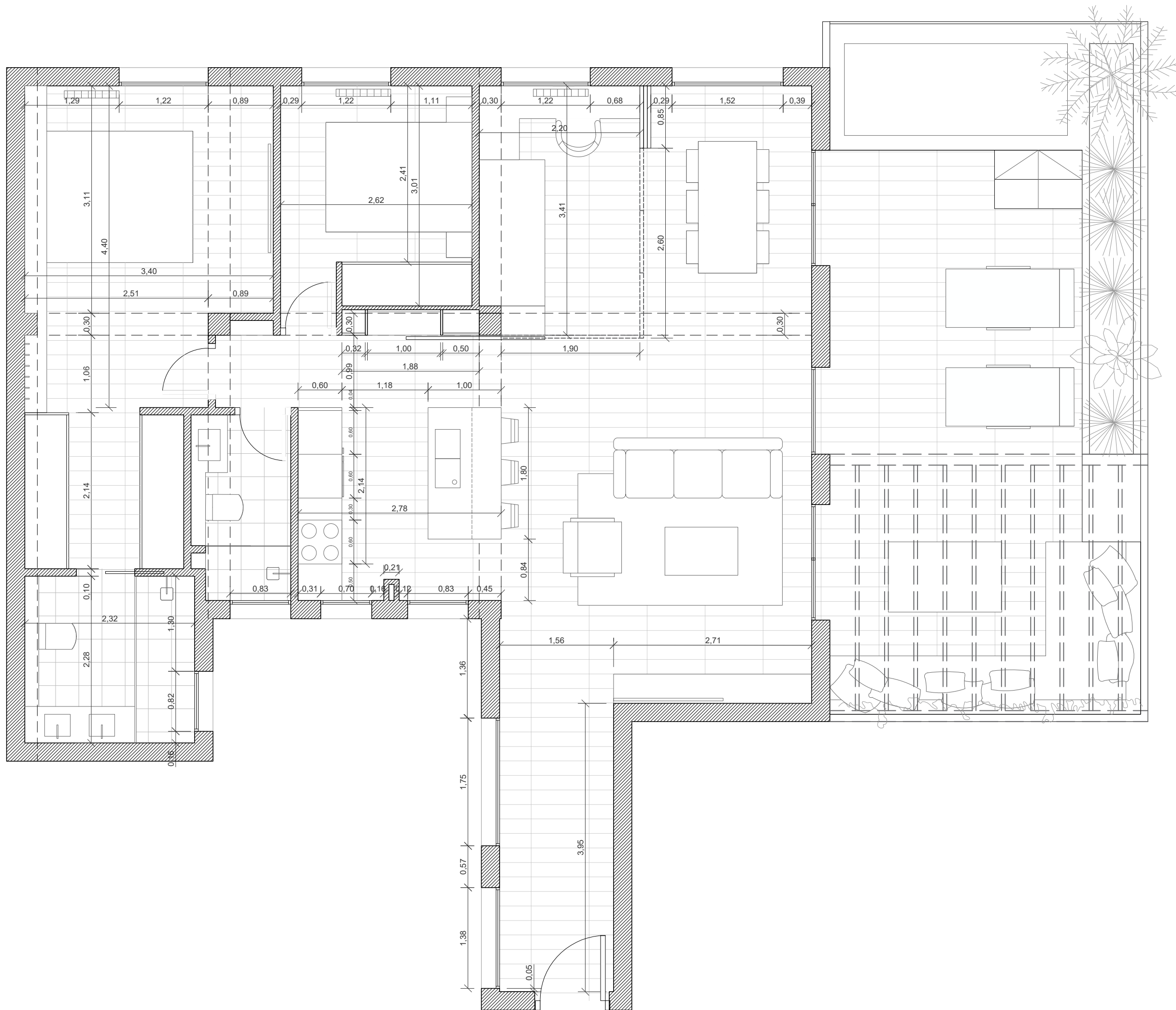

Arquitecto  
 Ángel Martínez  
 Rodríguez-Conde

Gran Vía 45, 28220  
 Majadahonda  
 Madrid, Spain

Tif. +34 630 057 759  
 angel@tw-ao.com

[www.tw-ao.es](http://www.tw-ao.es)

## PISO DIEGO MURO

**Dirección**  
 C/Fernando el Católico 47

**Fase**  
 Fase I. Diseño interior.

**Fecha**  
 Agosto 2018

**Propiedad**  
 Diego Muro

# A02

**Escala**  
 1/50

**Ref TWao**  
 3818

## PLANTA

ESTADO REFORMADO

## LOOK & FEEL



El look&feel general que pretendemos conseguir en la vivienda situada en la última planta de un bloque de pisos del centro de la capital, es sencillo, elegante, puro y hogareño, dentro de una gama premium.

Esto se consigue por un lado, con los colores: por medio de la utilización de tonos naturales, como la madera, industriales y bastos, como el hormigón y neutros, como son elementos blancos y grises.

Por otro lado, para enriquecer y potenciar el espacio se recurre al uso de diferentes texturas, como pueden ser paredes con relieve, o la propia madera y hormigón, que conjugan a la perfección con elementos lisos destacándolos y dotándolos de mayor importancia.

Por último, el uso de la luz, tanto directa como indirecta, resulta fundamental para marcar y acotar ciertos espacios o dar continuidad a otros. Esto, unido con elementos de atenuación como son las celosías, crea una sensación espacial muy agradable y reconfortante.



**Tw<sup>AO</sup>**  
MADRID HONG KONG BEIJING

Arquitecto  
Ángel Martínez  
Rodríguez-Conde

Gran Vía 45, 28220  
Majadahonda  
Madrid, Spain  
Tif. +34 630 057 759  
angel@tw-ao.com  
[www.tw-ao.es](http://www.tw-ao.es)

### PISO DIEGO MURO

**Dirección**  
C/Fernando el Católico 47

**Fase**  
Fase I. Diseño interior.

**Fecha**  
Agosto 2018

**Propiedad**  
Diego Muro

# A03

**Escala**  
-

**Ref TWao**  
3818

### LOOK & FEEL

IDEA GENERAL

## LOOK & FEEL

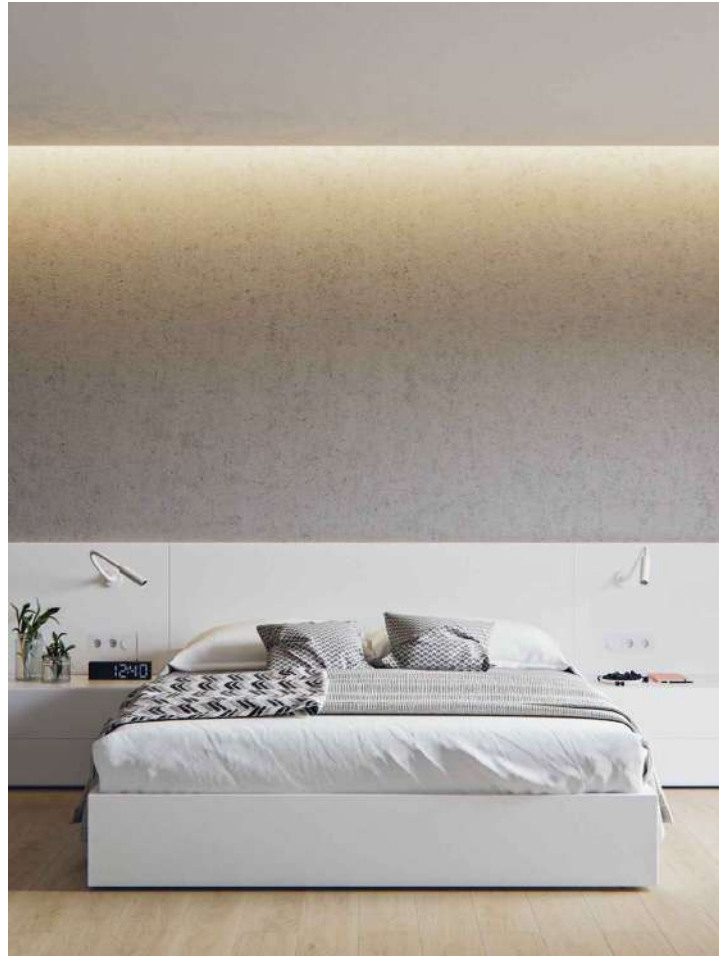

Estas ideas se manifiestan de manera especial en dormitorios y baños, donde el juego de la luz que baña la pared de hormigón crea un efecto muy personal.

Los elementos que conformen las estancias deben ser limpios, puros, manteniendo los mismos colores en toda la vivienda, debido a que el espacio se entiende como un continuo, con una misma idea que genera los diferentes espacios. De este modo vemos ciertos guiños que se repiten en toda la casa.

	<b>Arquitecto</b> Ángel Martínez Rodríguez-Conde
	Gran Vía 45, 28220 Majadahonda Madrid, Spain
	Tif. +34 630 057 759 angel@tw-ao.com
	<a href="http://www.tw-ao.es">www.tw-ao.es</a>

### PISO DIEGO MURO

**Dirección**  
C/Fernando el Católico 47

**Fase**  
Fase I. Diseño interior.

**Fecha**  
Agosto 2018

**Propiedad**  
Diego Muro

# A04

**Escala**  
-

**Ref TWao**  
3818

## LOOK & FEEL

IDEA GENERAL

# PLANTA

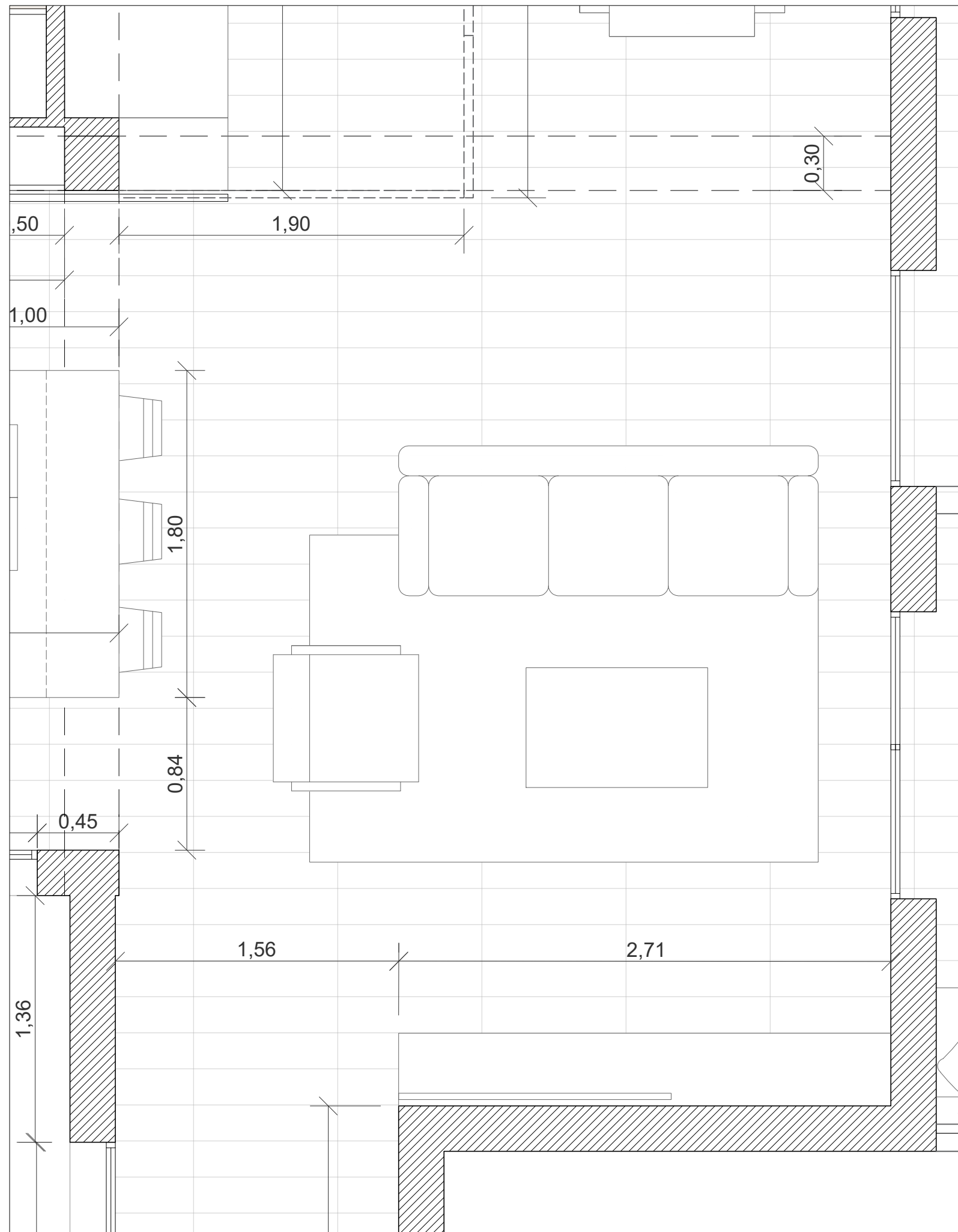

# REFERENCIAS



Elementos lineales puros y minimalistas que se ocupen toda la longitud de la pared.



Espejos de suelo a techo que rompan la continuidad de la pared y formen parte de ella.



Sofás con formas marcadas y diferenciadas que se maclan casi formando un cuadro purista.



Mobiliario minimalista para el espacio estancial principal.

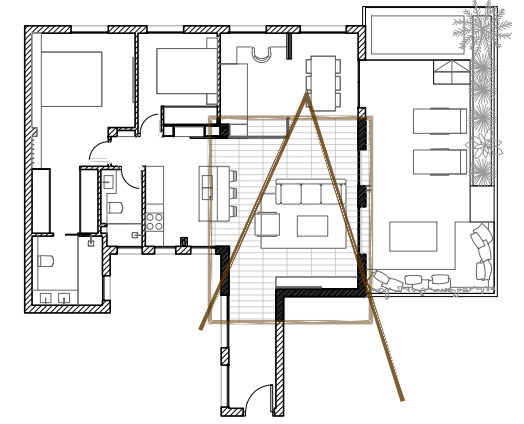

# DETALLE VISTA 3D



MADRID HONG KONG BEIJING

**Arquitecto**  
Ángel Martínez Rodríguez-Conde

Gran Vía 45, 28220  
Majadahonda  
Madrid, Spain

Tif. +34 630 057 759  
angel@tw-ao.com  
[www.tw-ao.es](http://www.tw-ao.es)

# PISO DIEGO MURO

**Dirección**  
C/Fernando el Católico 47

**Fase**  
Fase I. Diseño interior.

**Fecha**  
Agosto 2018

**Propiedad**  
Diego Muro

**A05** | **Escala**  
1/25

**Ref TWao**  
3818

# LOOK & FEEL

SALÓN

# PLANTA

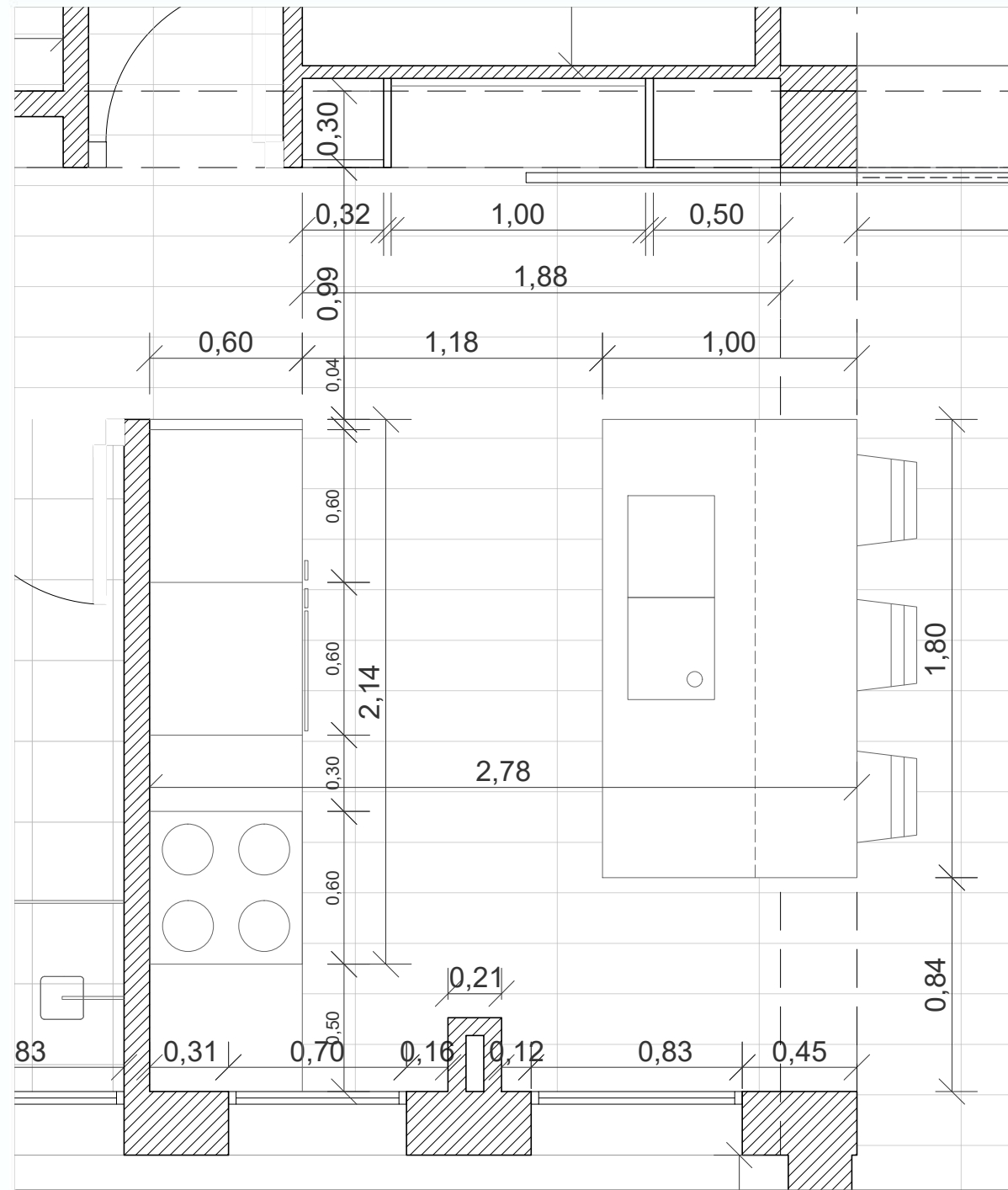

# REFERENCIAS



La pared que conforma el frente de la cocina formada por mármol dota de continuidad y unifica el conjunto entendiéndolo como una única pieza.



Isla de cocina con fondo de conjunto de cocina.



Juego con materiales nobles como el mármol.



Diálogo entre el mármol de la isla y el fondo del conjunto de cocina.



Conjunto de cocina entendido en dos únicos planos, destacando la limpieza y el minimalismo.

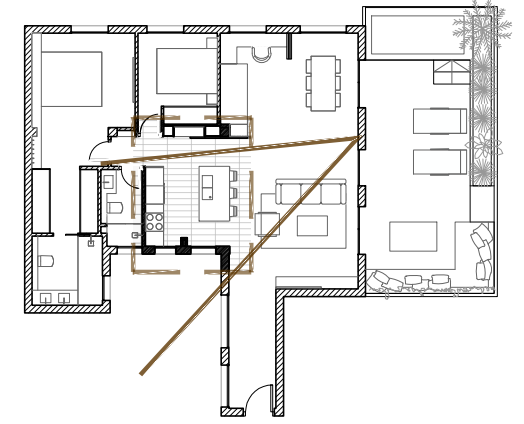

## DETALLE VISTA 3D



MADRID HONG KONG BEIJING

**Arquitecto**  
Ángel Martínez Rodríguez-Conde

Gran Vía 45, 28220 Majadahonda Madrid, Spain  
Tif. +34 630 057 759  
angel@tw-ao.com  
[www.tw-ao.es](http://www.tw-ao.es)

## PISO DIEGO MURO

**Dirección**  
C/Fernando el Católico 47

**Fase**  
Fase I. Diseño interior.

**Fecha**  
Agosto 2018

**Propiedad**  
Diego Muro

**A06**

**Escala**  
1/25

**Ref TWao**  
3818

## LOOK & FEEL

COCINA

# PLANTA

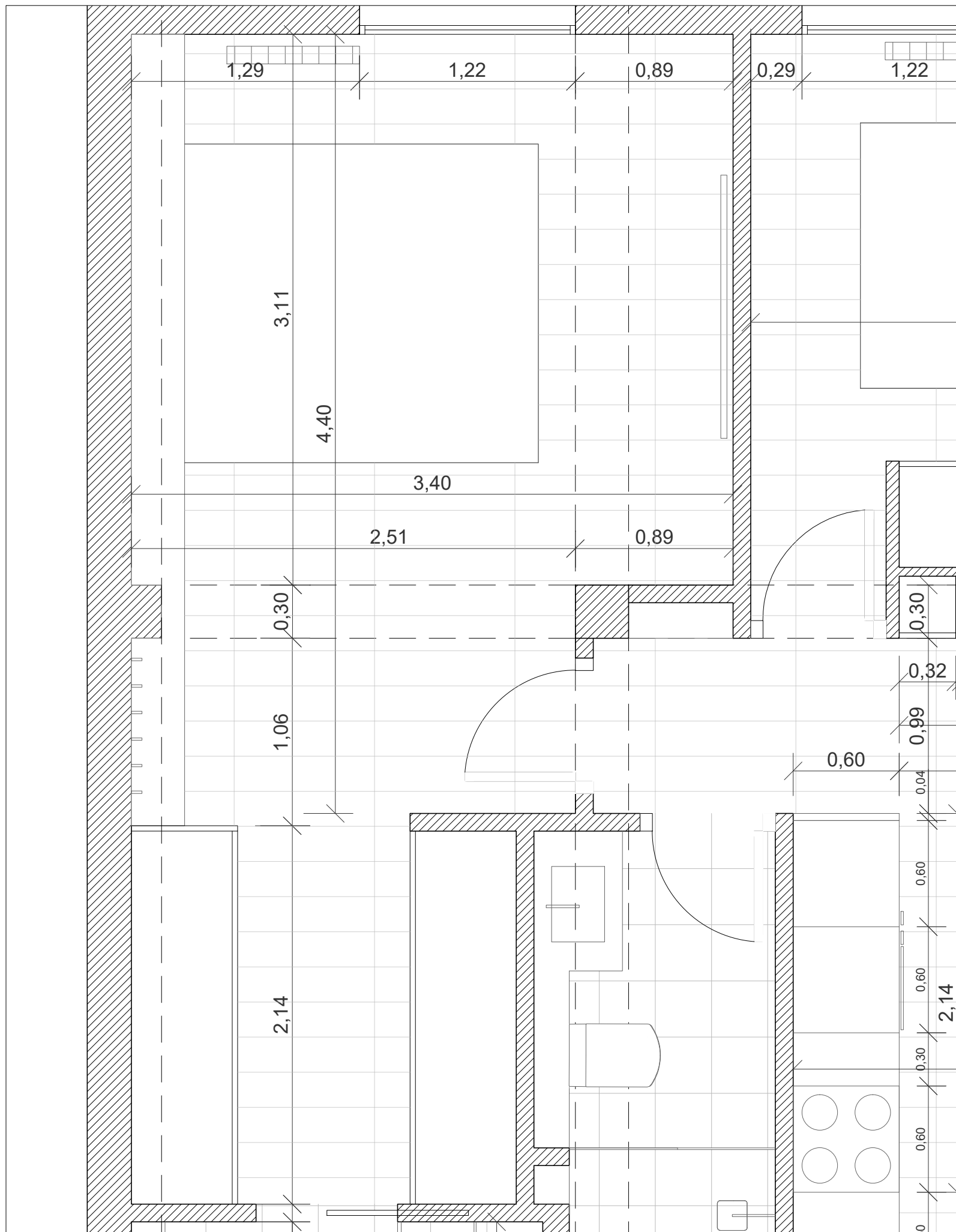

# REFERENCIAS



Elementos continuos que se repiten en toda la vivienda, en este caso, el estante de mármol.



Luces indirectas que bañan paredes con texturas de hormigón.



Mobiliario minimalista y liso para cederle el protagonismo a las luces indirectas y a las paredes con texturas.



El cabecero, el mueble de la cama y la mesita auxiliar son una única pieza.

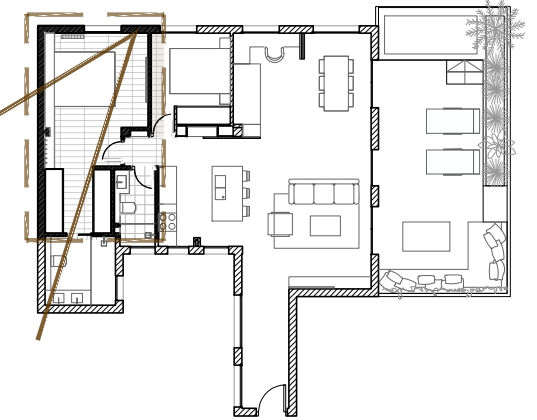

# DETALLE VISTA 3D



Arquitecto  
Ángel Martínez  
Rodríguez-Conde

Gran Vía 45, 28220  
Majadahonda  
Madrid, Spain

Tif. +34 630 057 759  
angel@tw-ao.com

www.tw-ao.es

# PISO DIEGO MURO

Dirección  
C/Fernando el Católico 47

Fase  
Fase I. Diseño interior.

Fecha  
Agosto 2018

Propiedad  
Diego Muro

# A07

Escala  
1/25

Ref TWao  
3818

# LOOK & FEEL

DORMITORIOS

# PLANTA

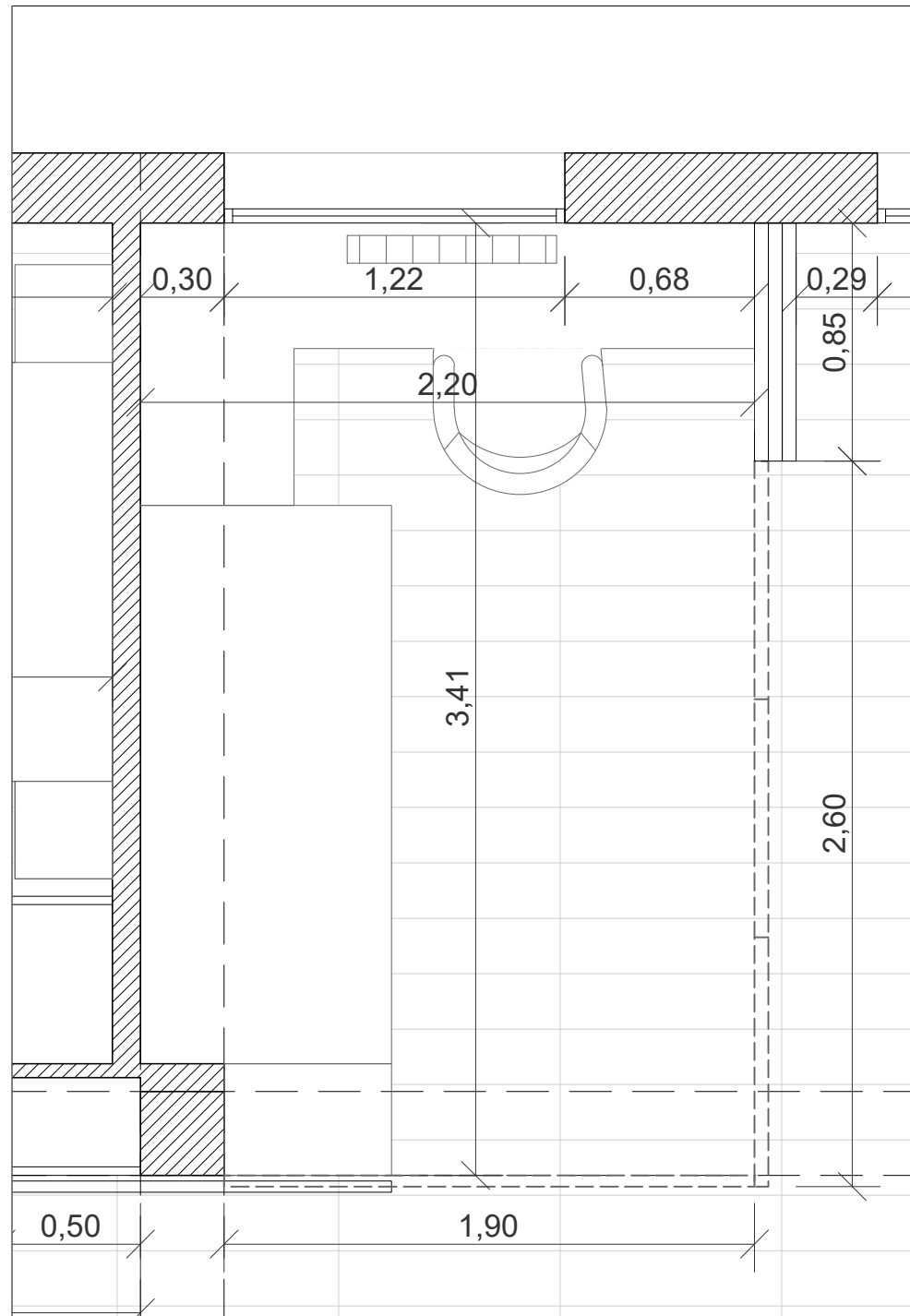

# REFERENCIAS



Conjunto de mobiliario que abarca todo el frente de la pared.



Mobiliario minimalista, limpio, puro. Diálogo entre los diferentes elementos.



Unificación de colores, materiales y texturas para conseguir un mobiliario completamente personal e integrado a la perfección en el espacio.



El mobiliario forma parte de la vivienda, ajustándose perfectamente al espacio.

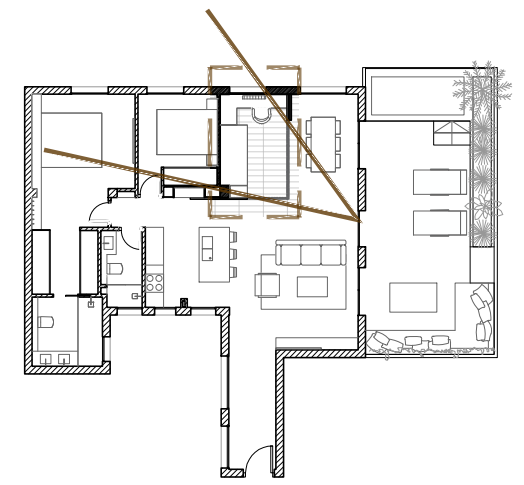

# DETALLE VISTA 3D



MADRID HONG KONG BEIJING

**Arquitecto**  
Ángel Martínez Rodríguez-Conde

Gran Vía 45, 28220 Majadahonda Madrid, Spain  
Tif. +34 630 057 759  
angel@tw-ao.com  
[www.tw-ao.es](http://www.tw-ao.es)

# PISO DIEGO MURO

**Dirección**  
C/Fernando el Católico 47

**Fase**  
Fase I. Diseño interior.

**Fecha**  
Agosto 2018

**Propiedad**  
Diego Muro

**A08** | **Escala** 1/25

Ref TWao 3818

# LOOK & FEEL

DESPACHO

# PLANTA

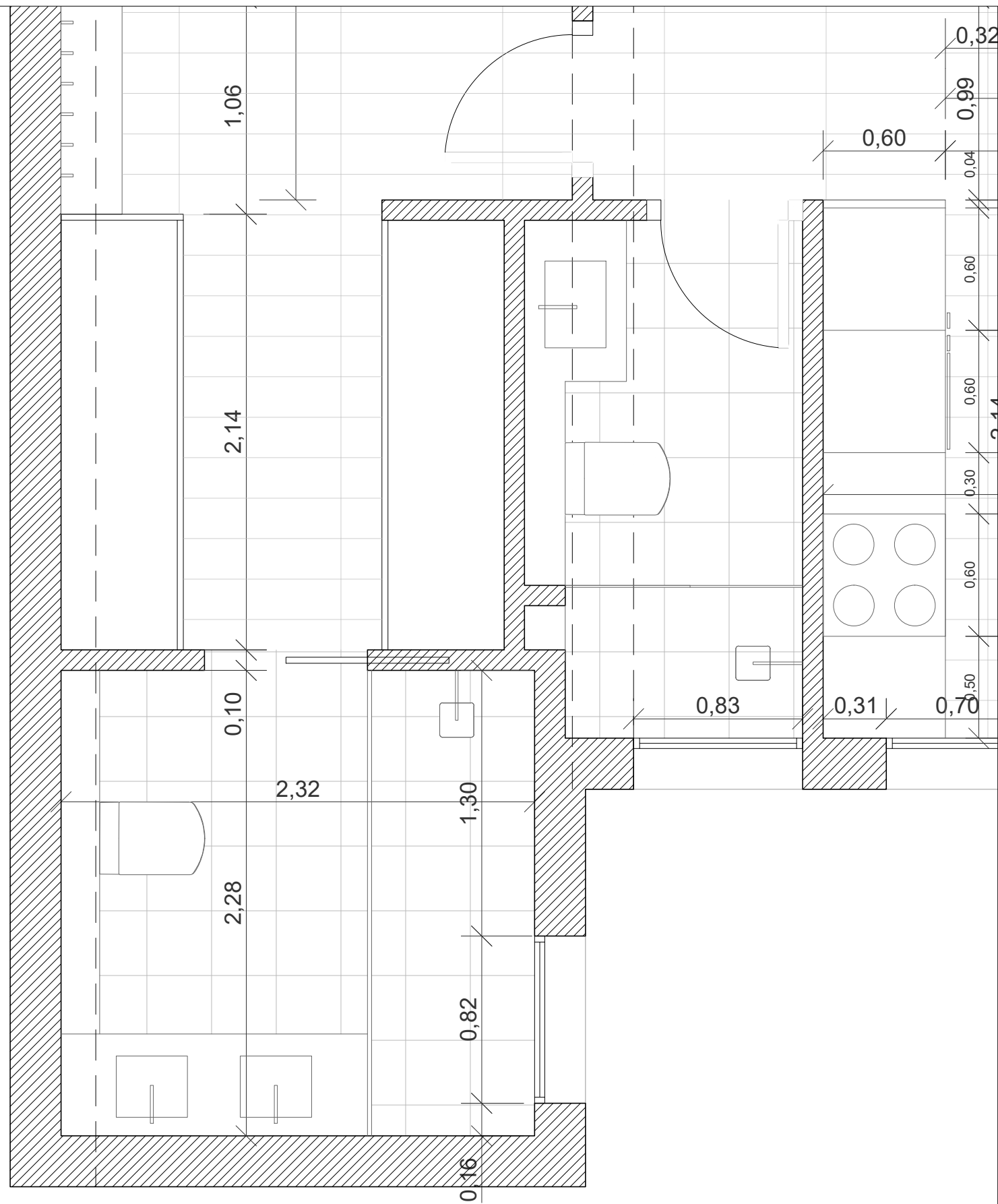

# REFERENCIAS



Baños desnudos, industrializados, con elementos blancos y de madera que otorgan calidez.



Elementos incrustados, que rompen la continuidad de la pared.



Aprovechamiento de huecos para la creación de baldas y retroiluminación de las mismas.



Elementos para el mobiliario formados por planos como si de un cuadro se tratase.



Combinación de diferentes materiales. Limpieza y pureza de líneas y elementos.

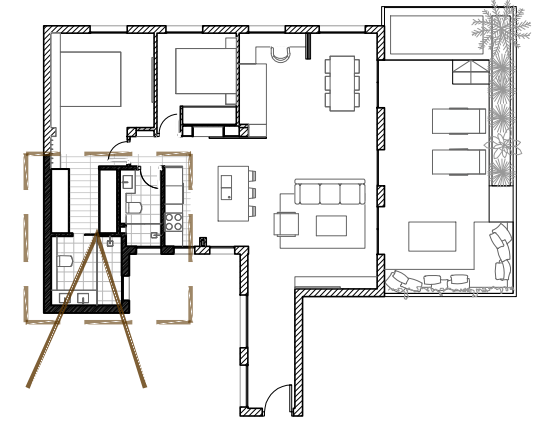

## DETALLE VISTA 3D



Arquitecto  
Ángel Martínez  
Rodríguez-Conde

Gran Vía 45, 28220  
Majadahonda  
Madrid, Spain

Tif. +34 630 057 759  
angel@tw-ao.com

www.tw-ao.es

## PISO DIEGO MURO

Dirección  
C/Fernando el Católico 47

Fase  
Fase I. Diseño interior.

Fecha  
Agosto 2018

Propiedad  
Diego Muro

# A09

Escala  
1/25

Ref TWao  
3818

## LOOK & FEEL

BAÑO

# PLANTA

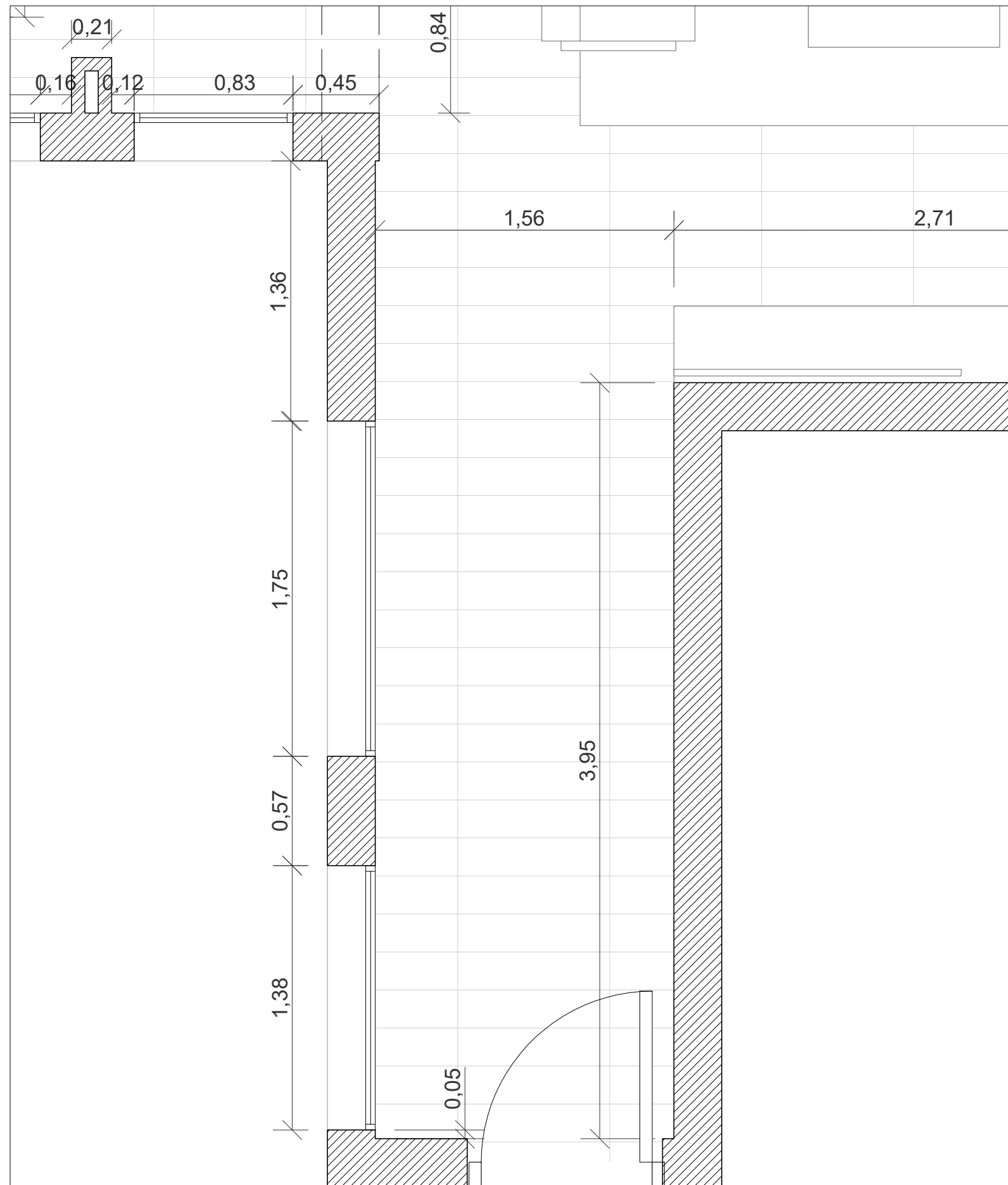

# REFERENCIAS



Elemento continuo que permite almacenaje y a su vez actúa como asiento.



Elemento continuo para almacenaje con líneas minimalistas y puras.



Elemento de madera maciza a modo de asiento.



Elemento puro y minimalista suspendido para almacenaje y a modo de recibidor.



Elemento continuo a modo de asiento.

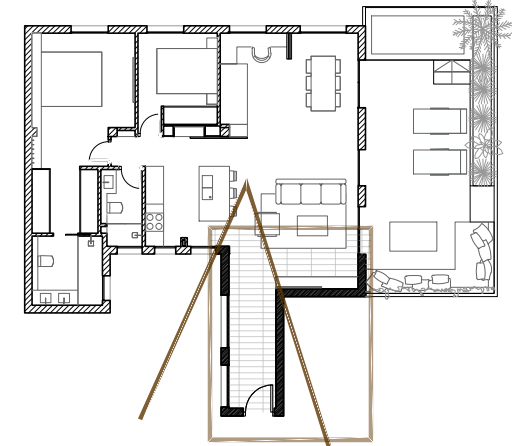

## DETALLE VISTA 3D



**Arquitecto**  
Ángel Martínez Rodríguez-Conde

Gran Vía 45, 28220 Majadahonda Madrid, Spain  
Tif. +34 630 057 759  
angel@tw-ao.com  
[www.tw-ao.es](http://www.tw-ao.es)

## PISO DIEGO MURO

**Dirección**  
C/Fernando el Católico 47

**Fase**  
Fase I. Diseño interior.

**Fecha**  
Agosto 2018

**Propiedad**  
Diego Muro

**A10** | **Escala** 1/50

Ref TWao 3818

## LOOK & FEEL

ENTRADA

# PLANTA

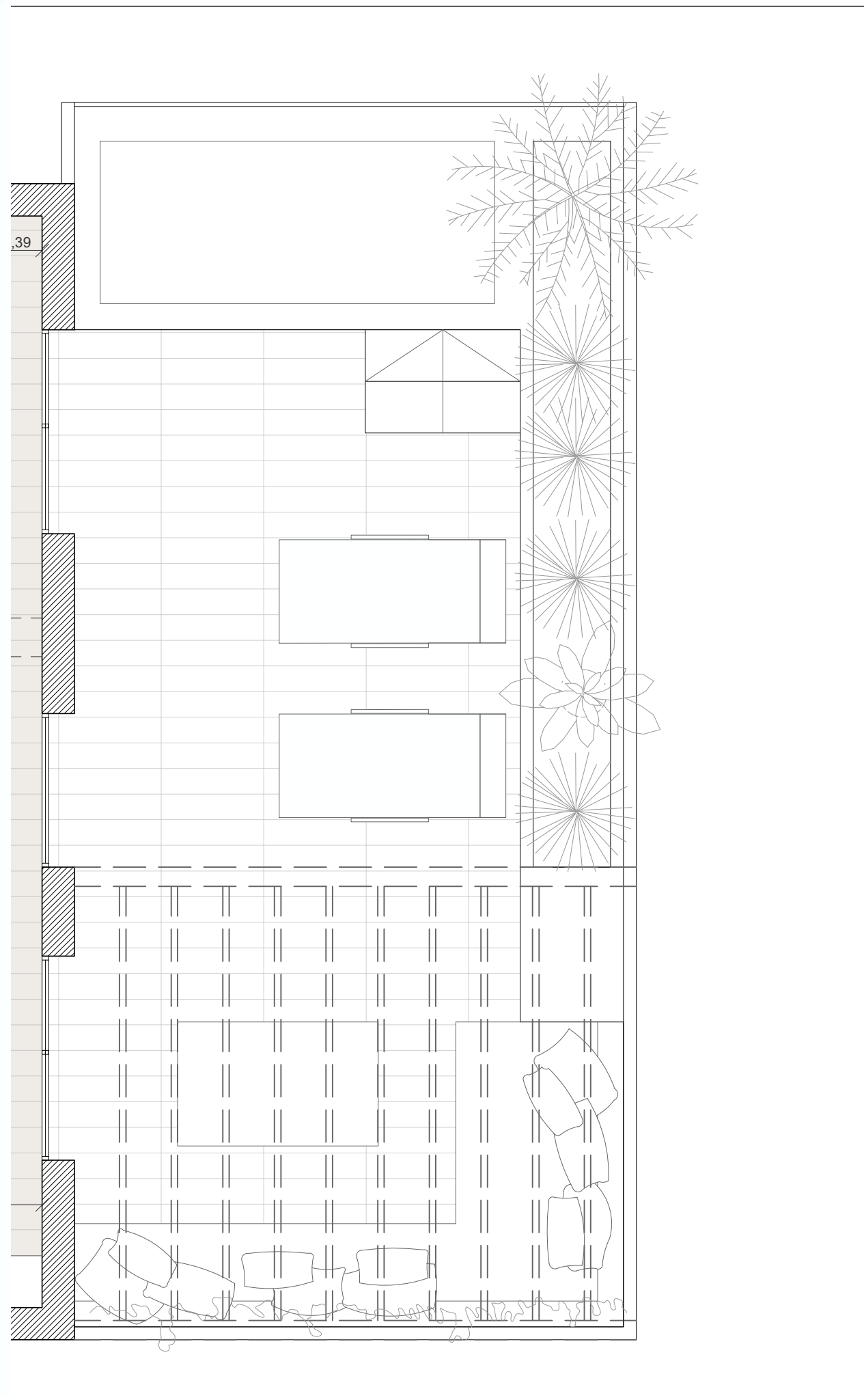

# REFERENCIAS



Elemento de obra continuo que forma diferentes elementos de mobiliario que componen la terraza.



Lámina de agua que refresca el ambiente.



Zona de tumbonas para solarium.



Tumbonas junto a lámina de agua.



Elemento continuo y retroiluminado para asiento.



Pérgola con estructura contun-dente y telas fluidas que permitan la creación de sombra.

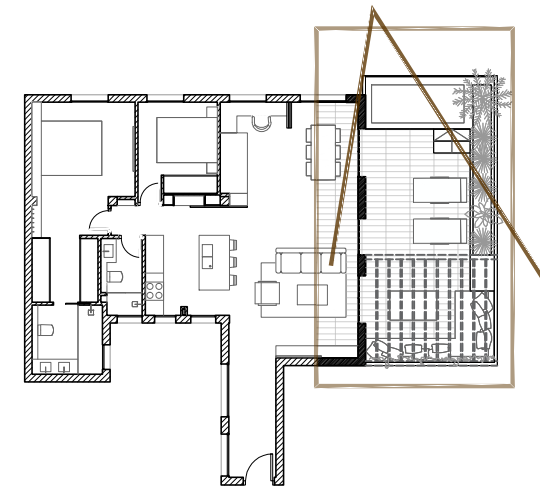

## DETALLE VISTA 3D



**Arquitecto**  
Ángel Martínez  
Rodríguez-Conde

Gran Vía 45, 28220  
Majadahonda  
Madrid, Spain

Tif. **+34 630 057 759**  
angel@tw-ao.com

**www.tw-ao.es**

## PISO DIEGO MURO

**Dirección**  
C/Fernando el Católico 47

**Fase**  
Fase I. Diseño interior.

**Fecha**  
Agosto 2018

**Propiedad**  
Diego Muro

**A11**

**Escala**  
1/40

**Ref TWao**  
3818

## LOOK & FEEL

TERRAZA

# ALZADO 1

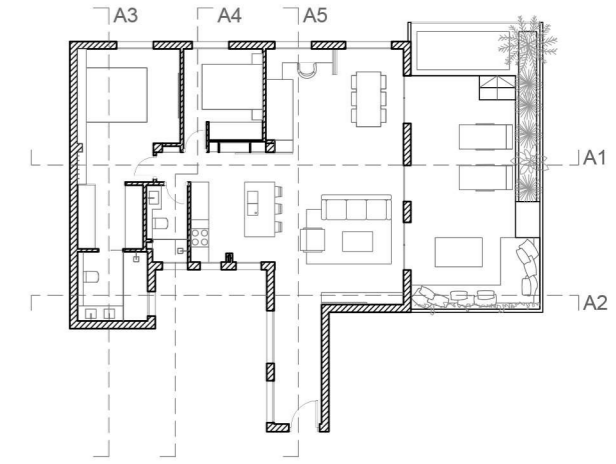
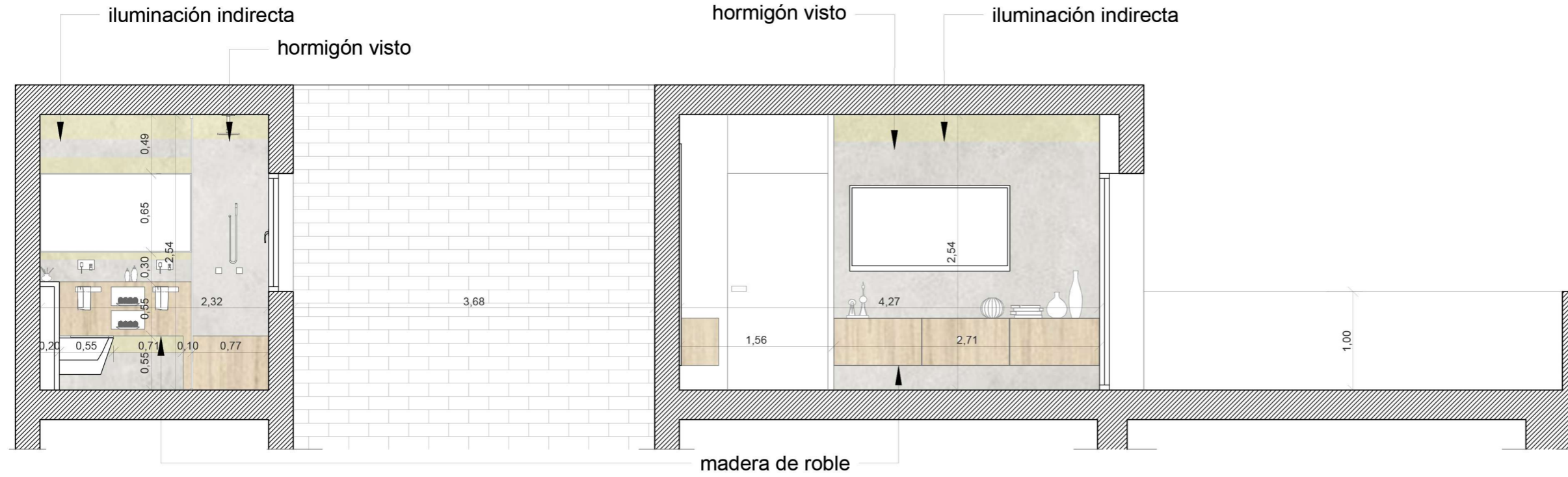

# ALZADO 2

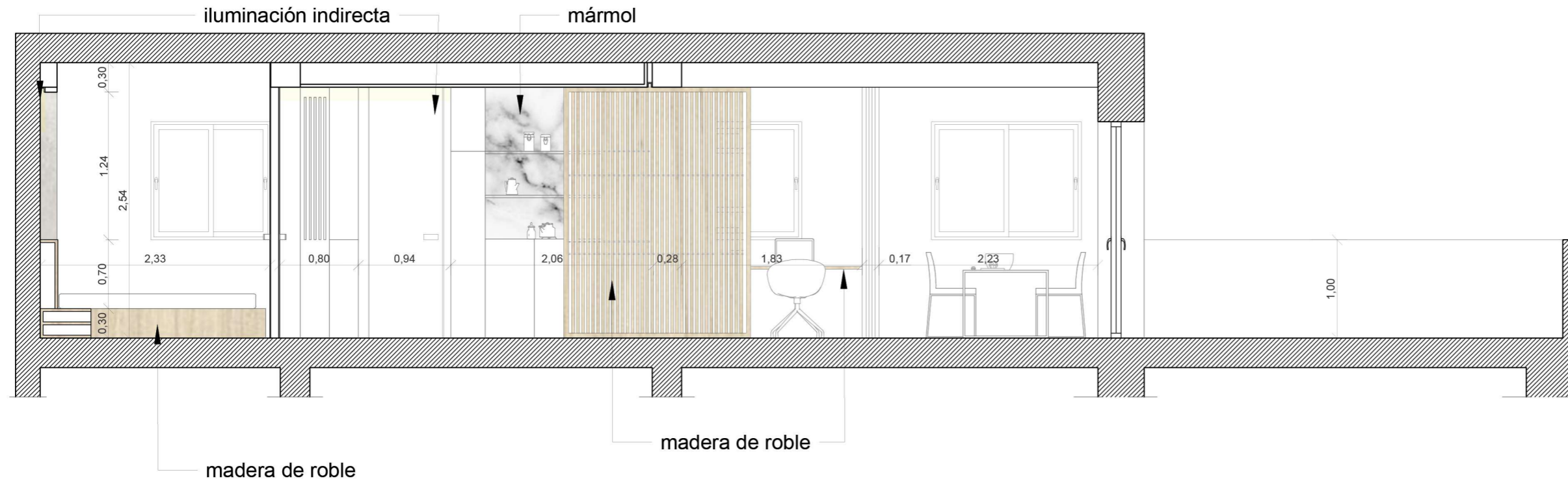

**TW<sup>AO</sup>**  
 MADRID HONG KONG BEIJING

Arquitecto  
 Ángel Martínez  
 Rodríguez-Conde

Gran Vía 45, 28220  
 Majadahonda  
 Madrid, Spain  
 Tlf. +34 630 057 759  
 angel@tw-ao.com  
 www.tw-ao.es

## PISO DIEGO MURO

**Dirección**  
 C/Fernando el Católico 47

**Fase**  
 Fase I. Diseño interior.

**Fecha**  
 Agosto 2018

**Propiedad**  
 Diego Muro

**A12**

**Escala**  
 1/50

**Ref TWao**  
 3818

## ALZADOS

MEMORIA DE MATERIALES.

### ALZADO 3

iluminación indirecta    hormigón visto    iluminación indirecta

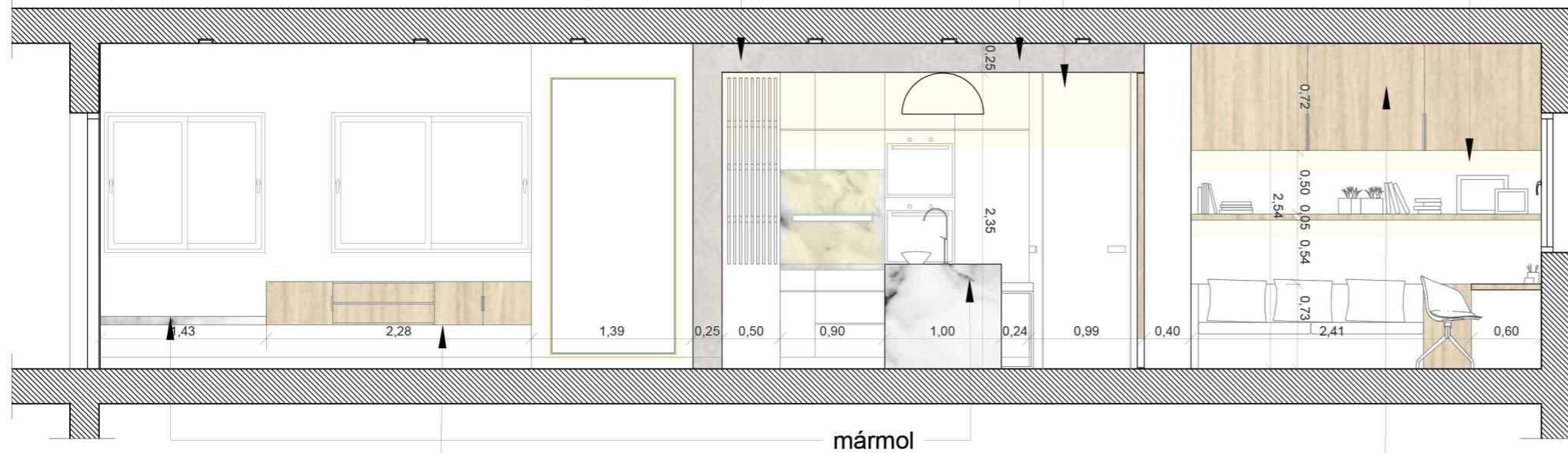

### ALZADO 4

iluminación indirecta    hormigón visto    iluminación indirecta    hormigón visto

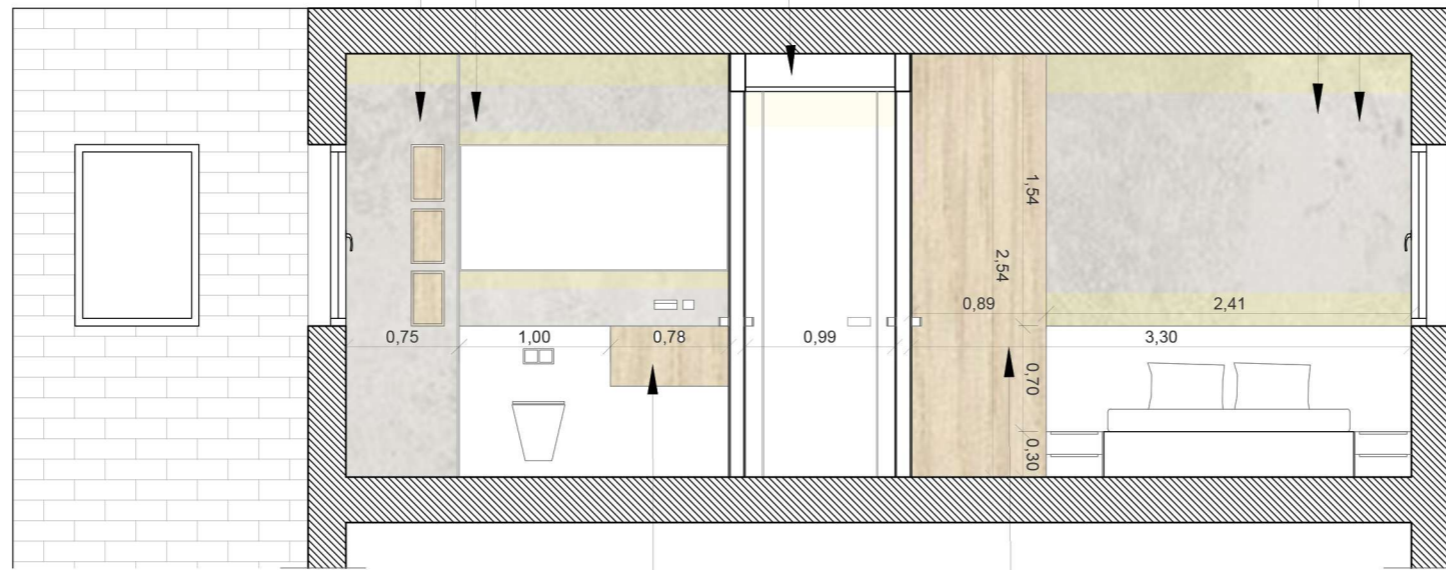

### ALZADO 5

iluminación indirecta    hormigón visto    iluminación indirecta    hormigón visto

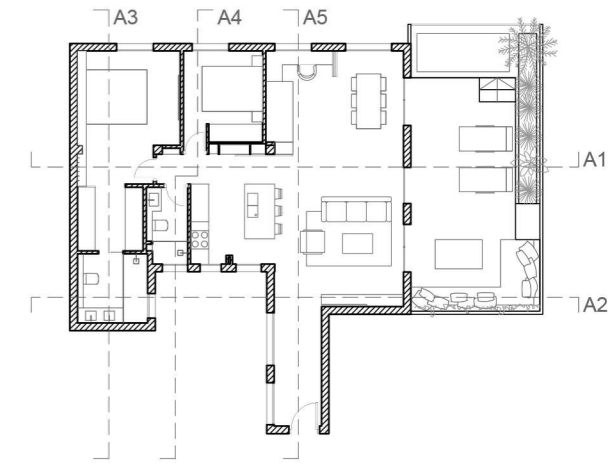
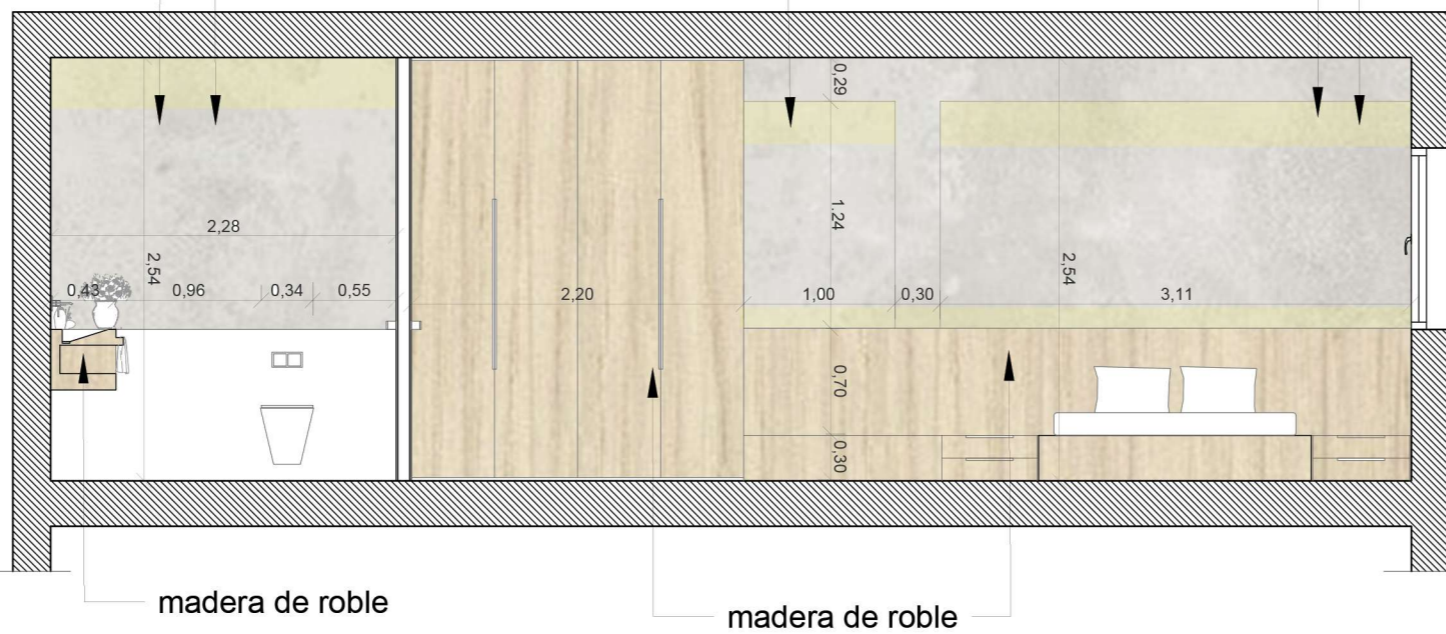

Arquitecto  
Ángel Martínez  
Rodríguez-Conde

Gran Vía 45, 28220  
Majadahonda  
Madrid, Spain

Tlf. +34 630 057 759  
angel@tw-ao.com

www.tw-ao.es

## PISO DIEGO MURO

Dirección  
C/Fernando el Católico 47

Fase  
Fase I. Diseño interior.

Fecha  
Agosto 2018

Propiedad  
Diego Muro

# A13

Escala  
1/50

Ref TWao  
3818

## ALZADOS

MEMORIA DE MATERIALES.

# PLANTA

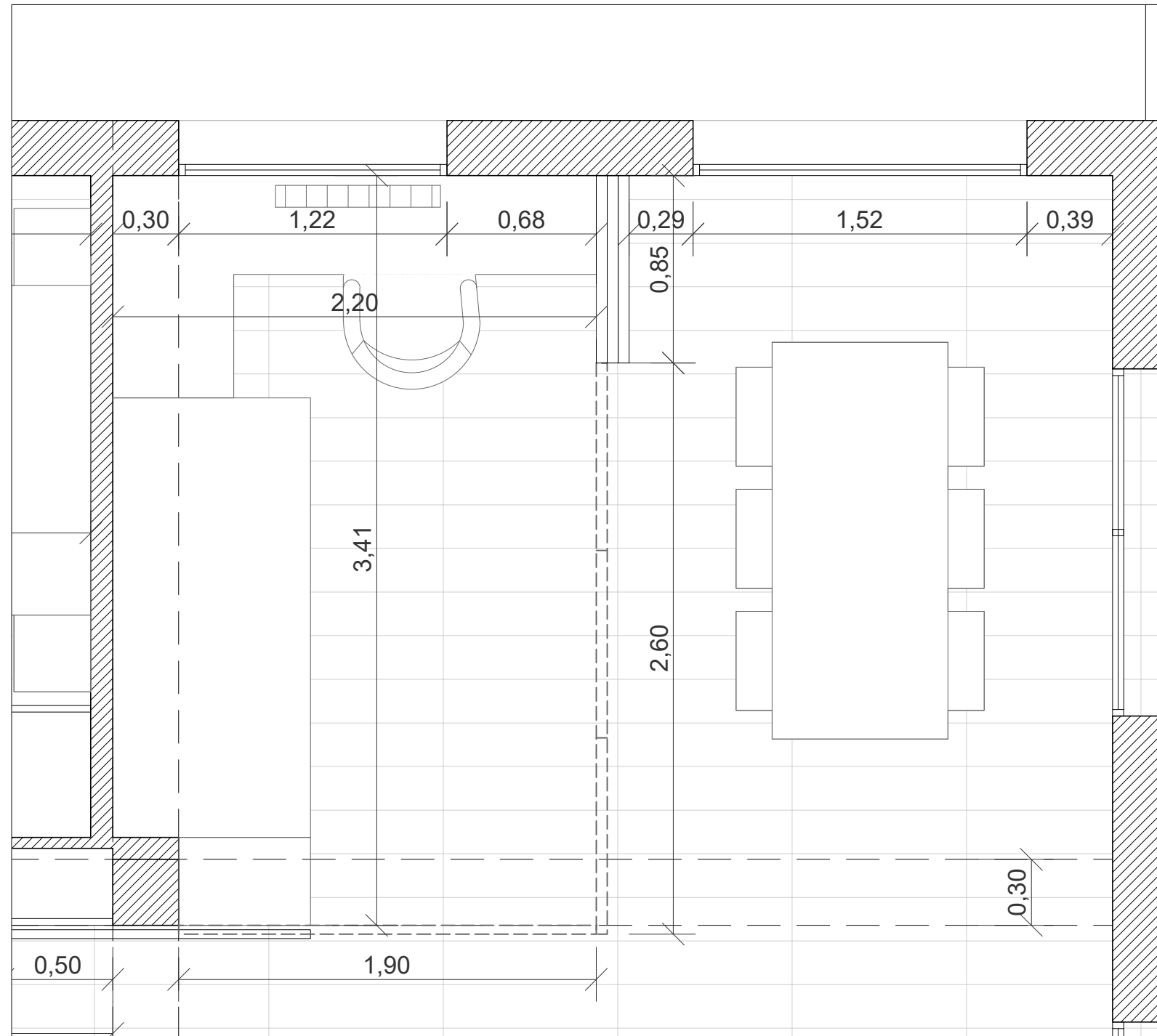

# REFERENCIAS



Tabique móvil conformado por paneles individuales.



Tabique móvil en acordeón para cierre de despacho.



Tabique móvil en acordeón cerrado.



Tabique móvil en acordeón abriéndose.



Tabique móvil en acordeón abierto.

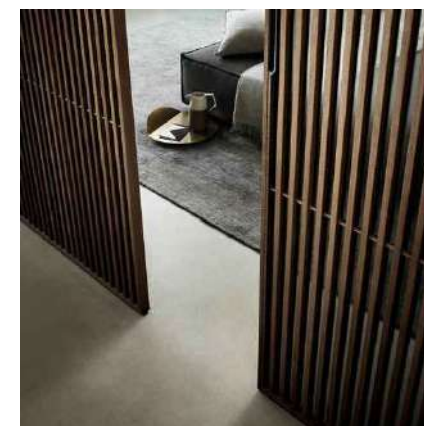

Celosía como elemento separador para zona de despacho, comedor y mueble de cocina.

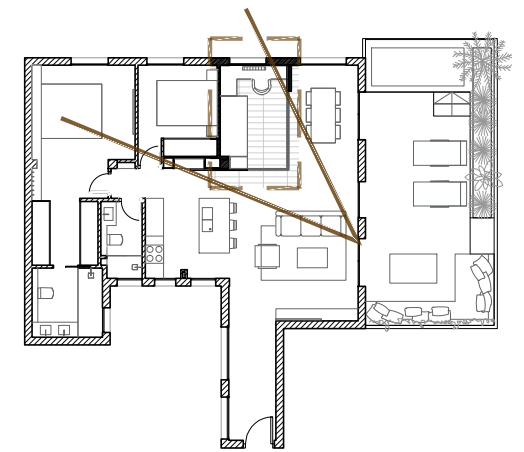

# DETALLE VISTA 3D



**Arquitecto**  
Ángel Martínez Rodríguez-Conde

Gran Vía 45, 28220 Majadahonda Madrid, Spain  
Tlf. **+34 630 057 759**  
angel@tw-ao.com  
[www.tw-ao.es](http://www.tw-ao.es)

# PISO DIEGO MURO

**Dirección**  
C/Fernando el Católico 47

**Fase**  
Fase I. Diseño interior.

**Fecha**  
Agosto 2018

**Propiedad**  
Diego Muro

A14

**Escala**  
1/25

**Ref TWao**  
3818

# DETALLES

CELOSÍA

## DESPACHO CERRADO

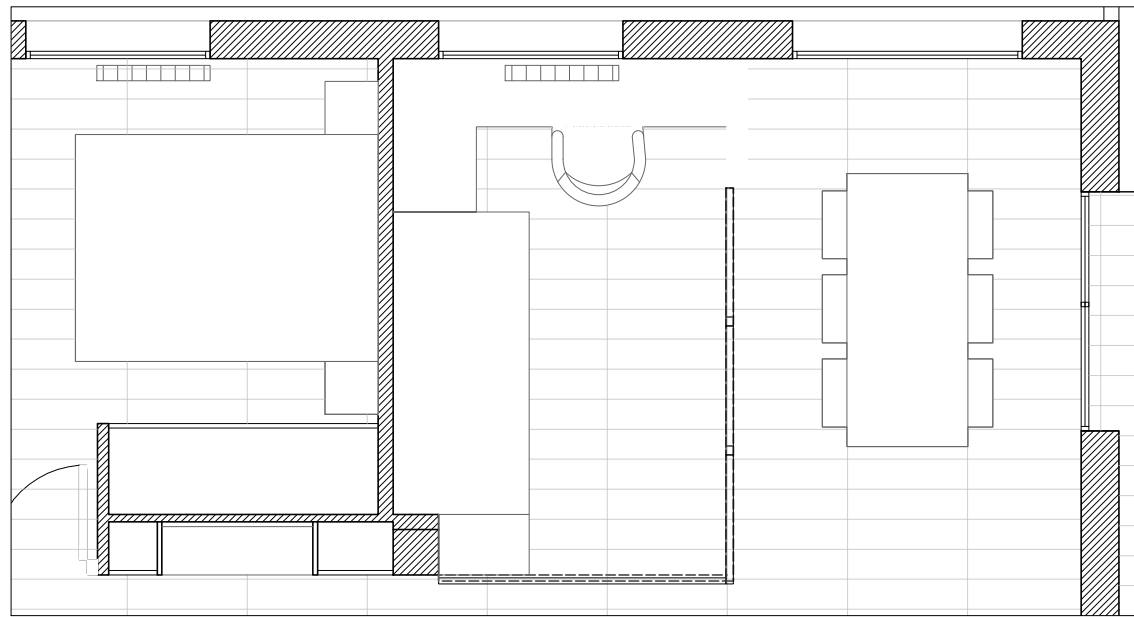

Vista de despacho completamente cerrado por celosía y tabique móvil.

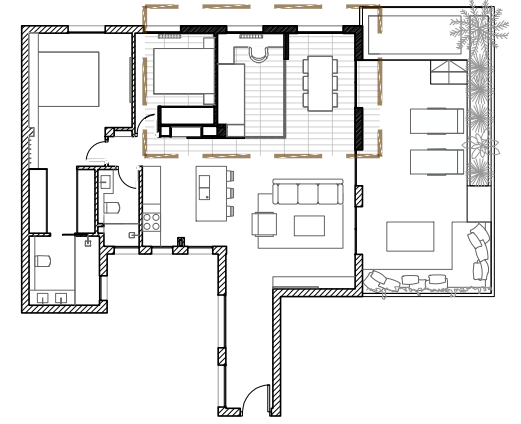

## DESPACHO ABIERTO

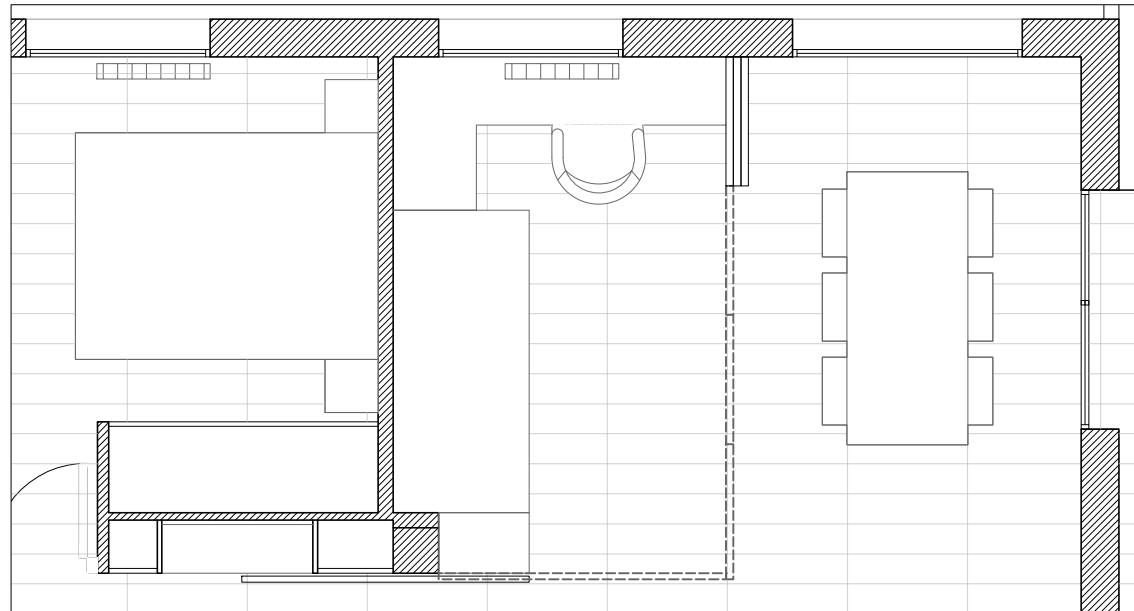

Vista de despacho completamente abierto. Celosía móvil cubriendo mueble de cocina.

## CELOSÍA EN COMEDOR

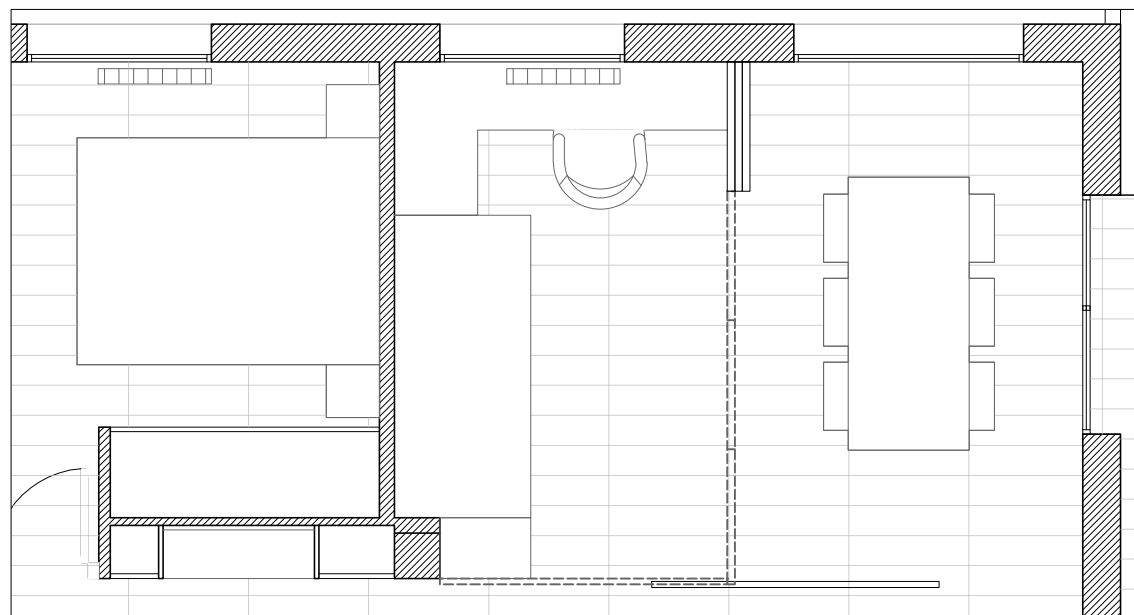

Celosía a modo de elemento separador entre salón y comedor-despacho.

**TW<sup>AO</sup>**  
MADRID HONG KONG BEIJING

Arquitecto  
Ángel Martínez  
Rodríguez-Conde

Gran Vía 45, 28220  
Majadahonda  
Madrid, Spain  
Tif. +34 630 057 759  
angel@tw-ao.com  
[www.tw-ao.es](http://www.tw-ao.es)

## PISO DIEGO MURO

**Dirección**  
C/Fernando el Católico 47

**Fase**  
Fase I. Diseño interior.

**Fecha**  
Agosto 2018

**Propiedad**  
Diego Muro

**A15**

**Escala**  
1/25

**Ref TWao**  
3818

## DETALLES

CELOSÍA

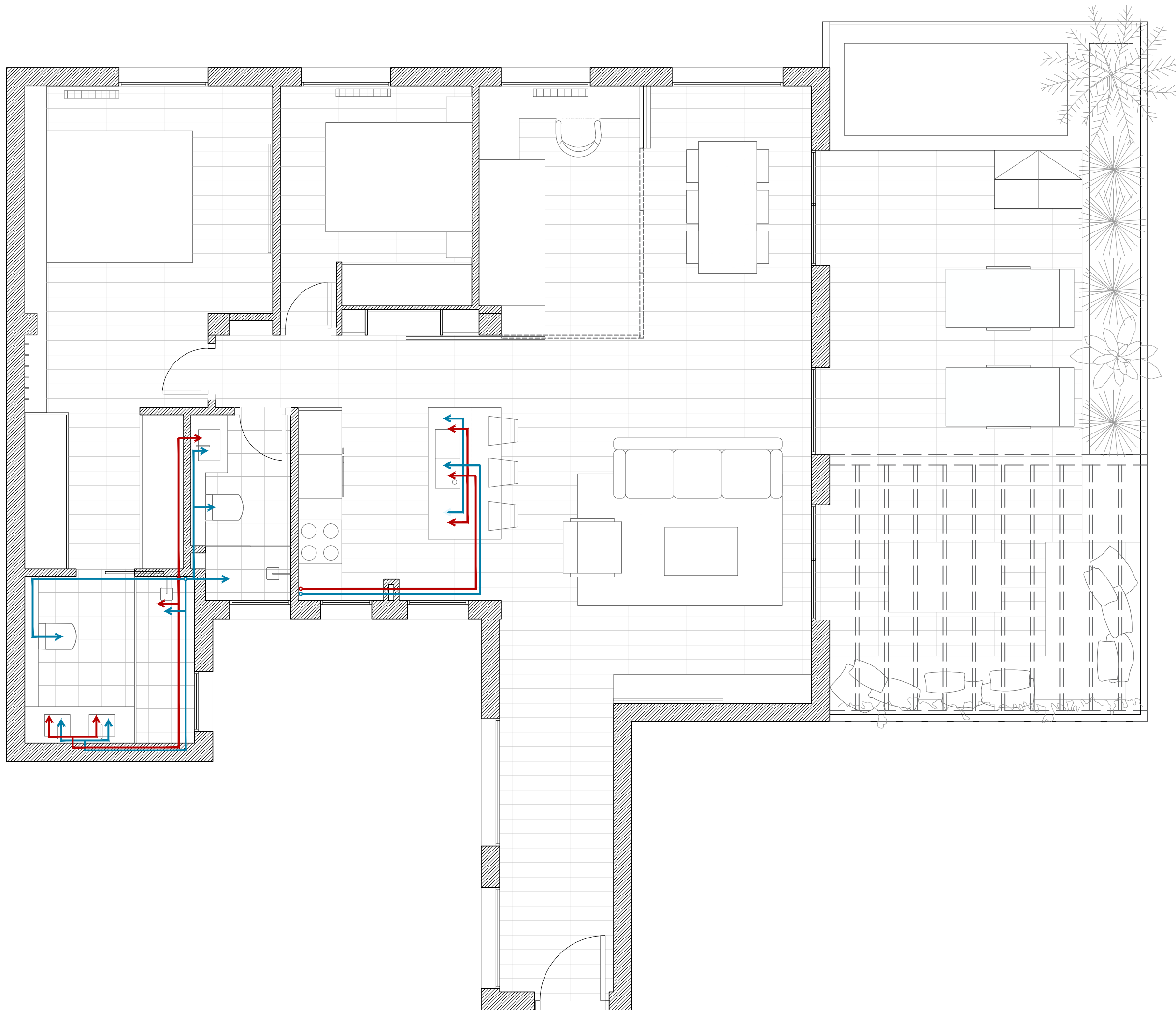

→ Toma agua caliente  
→ Toma agua fría

TW  
AO  
MADRID HONG KONG BEIJING

**Arquitecto**  
 Ángel Martínez  
 Rodríguez-Conde

Gran Vía 45, 28220  
 Majadahonda  
 Madrid, Spain

Tif. **+34 630 057 759**  
 angel@tw-ao.com  
[www.tw-ao.es](http://www.tw-ao.es)

## PISO DIEGO MURO

**Dirección**  
 C/Fernando el Católico 47  
**Fase**  
 Fase I. Diseño interior.  
**Fecha**  
 Agosto 2018  
**Propiedad**  
 Diego Muro

A16

**Escala**  
1/50

**Ref TWao**  
3818

## INSTALACIONES

FONTANERÍA

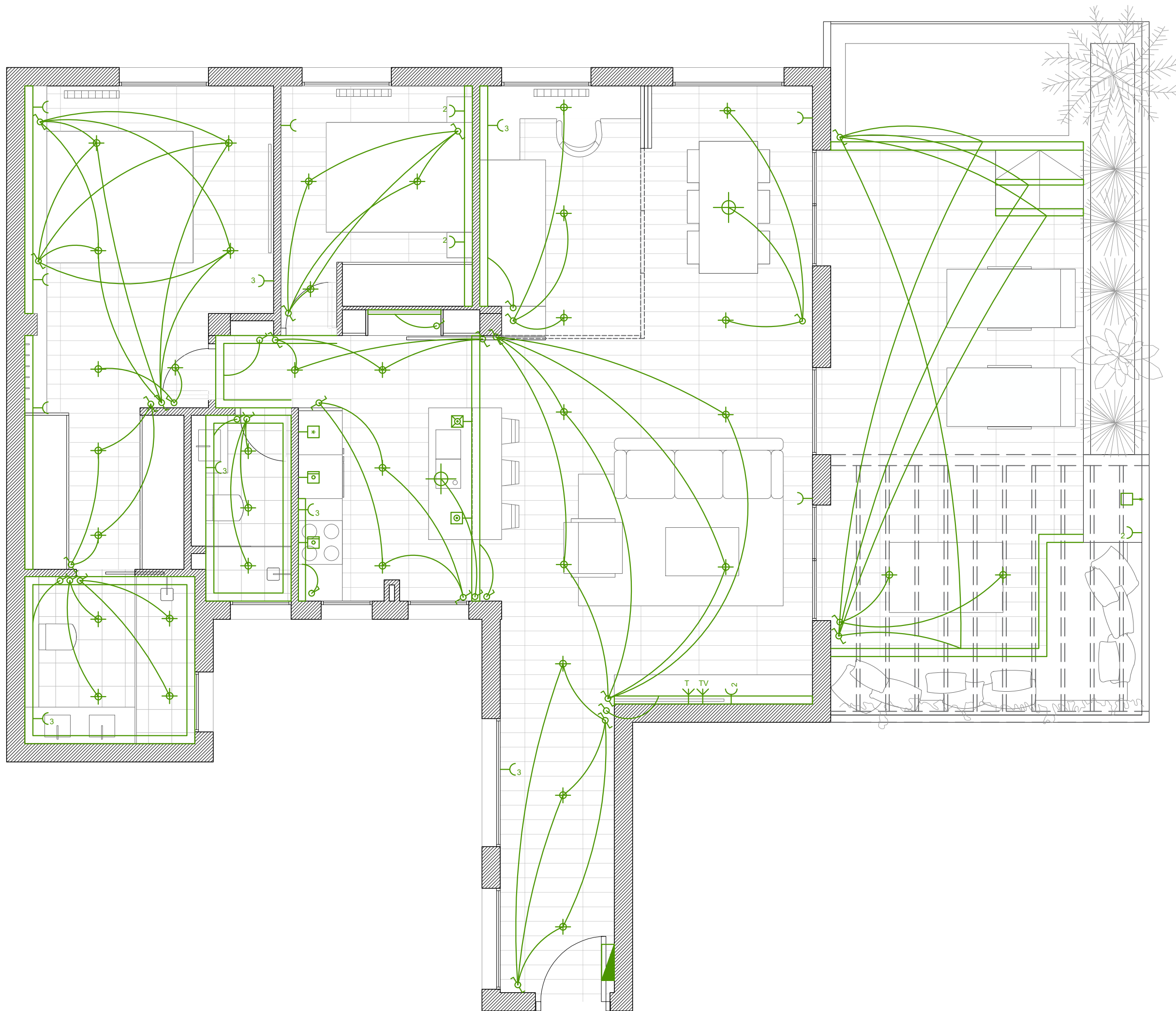

**LEYENDA**

- ⊕ interruptor simple
- ⊕ conmutador
- ⊖ toma de corriente
- ⊖<sub>3</sub> toma de corriente múltiple
- ←TV televisión
- ←T internet
- ⊖ frigorífico
- ⊖ horno/vitro
- ⊖ lavavajillas
- ⊖ calentador
- ⊖ lavadora
- ⊖ aire acondicionado
- ⊕ luminaria
- ▭ cuadro general

**Arquitecto**  
 Ángel Martínez  
 Rodríguez-Conde

Gran Vía 45, 28220  
 Majadahonda  
 Madrid, Spain

Tif. **+34 630 057 759**  
 angel@tw-ao.com  
[www.tw-ao.es](http://www.tw-ao.es)

**PISO DIEGO MURO**

**Dirección**  
C/Fernando el Católico 47

**Fase**  
Fase I. Diseño interior.

**Fecha**  
Agosto 2018

**Propiedad**  
Diego Muro

**A17** | **Escala**  
1/50

**Ref TWao**  
3818

**INSTALACIONES**

**ELECTRICIDAD**